

ENTREGUE  
NO CRSS DE

PEÇAS FINAIS DE APRESENTAÇÃO DE CONTAS  
DAS  
INSTITUIÇÕES PARTICULARES DE SOLIDARIEDADE SOCIAL

ANO DE 2017

DENOMINAÇÃO CENTRO SOCIAL RUA BARROS

MORADA BAIRRO VERDE

RESERVADO AOS SERVIÇOS

Dist. Conc. IPSS  
CÓD. 

--	--	--	--	--	--

N.º 4 ANDAR LOCALIDADE GOIS

FREGUESIA GOIS

CONCELHO GOIS

CÓD. POSTAL 3330 - 240

ESPAÇO RESERVADO AO CENTRO REGIONAL DE \_\_\_\_\_

PARECER:

EM \_\_\_\_/\_\_\_\_/\_\_\_\_

DESPACHO:

EM \_\_\_\_/\_\_\_\_/\_\_\_\_

A DIRECÇÃO:

APROVADO EM ASSEMBLEIA GERAL

LOCAL: GOIS

GOIS 26/3/2018

DATA: GOIS 16/3/2018

ASSINATURAS:

ASSINATURA DO PRESIDENTE

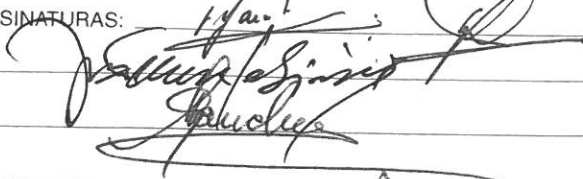

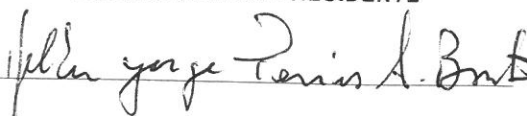



CENTRO SOCIAL  
**ROCHA  
BARROS**

## CENTRO SOCIAL ROCHA BARROS

### Assembleia Geral Ordinária Convocatória

Nos termos do nº 2 e 3 do Artigo 27º dos estatutos, convoco a Assembleia Geral Ordinária do Centro Social Rocha Barros de Góis, a realizar na sua Sede Social no dia 26 de Março de 2018, pelas 17 horas com a seguinte ordem de trabalhos:

1. Apresentação do Relatório de Actividades e Contas de 2017;
2. Apresentação e Parecer do Conselho Fiscal sobre o Relatório e Contas do ano 2017
3. Outros assuntos de interesse para a Instituição.

No caso de não comparecer o número de associados à hora marcada a Assembleia Geral reunirá meia hora mais tarde, conforme preceitua o nº 1 do artigo 28º.

Centro Social Rocha Barros, 12 de Março de 2018

O Presidente da Assembleia Geral

(Hélder Jorge Pereira Antunes Barata, Dr.)





CENTRO SOCIAL  
**ROCHA  
BARROS**

Instituição Particular de Solidariedade Social  
Encosta da Seara, N.º4  
3330 - 240 Góis  
Tel.: 235778032 / Fax.: 235778033  
Email: centro.rochabarros@hotmail.com

## PARECER DO CONSELHO FISCAL

Com base no artigo 37º alínea b) dos Estatutos o Conselho Fiscal reuniu a dezanove de Março de dois mil e dezoito para dar o seu Parecer sobre o Relatório e as Contas do ano de dois mil e dezassete

Foram efetuadas as verificações julgadas oportunas e adequadas.

Não se tomou conhecimento de qualquer situação que não respeitasse os Estatutos e os preceitos legais aplicáveis.

Com base no artigo mencionado dos Estatutos do Centro Social Rocha Barros e depois de ter analisado o Relatório e a Conta de Gerência do ano de dois mil e dezassete, vem apresentar o seguinte parecer:

Um : Parecer favorável sobre o Relatório do ano 2017.

Dois: Parecer favorável sobre as Contas de Gerência do ano 2017.

Em conformidade com tal parecer o Conselho Fiscal tem a honra de propor à Assembleia Geral que aprove o Relatório e as Conta de Gerência do ano de 2017.

O Conselho Fiscal propõe ainda à Assembleia Geral a aprovação dos seguintes votos:

Um: De pesar pelo falecimento dos utentes, beneméritos e sócios do Centro Social Rocha Barros, ocorrido no ano de 2017.

Dois: De louvor e de agradecimento a todas as entidades, nomeadamente ao Município de Góis, Junta de Freguesia de Góis e a pessoas singulares, que contribuíram para o engrandecimento do Centro Social Rocha Barros.

Três: De reconhecimento à Direção do Centro Social Rocha Barros, pelo esforço e empenho que fez na realização das obras de Ampliação e Remodelação da Instituição que decorreram no ano de 2017, sendo uma mais-valia para a freguesia e concelho de Góis.

Centro Social Rocha Barros, 19 de Março de 2018

O Conselho Fiscal

Sr. Francisco das Neves Gomes

Sr. António Henriques Barata

Drª Ana Cristina A. Barata

# 118 ANOS COMARCA DE ARGANIL

Assinatura anual: 40 €  
Europa: 80 €  
Fora da Europa: 100 €  
ONLINE: 20 €  
Preço avulso: 1,00 €

Fundador: EUGÉNIO MOREIRA

SEMÁRIO REGIONALISTA  
CULTURA | CIDADANIA | INFORMAÇÃO

online

ANO CXVIII

N.º 12.251 - II Série

QUINTA-FEIRA

15 de Março de 2018

PUBLICAÇÕES PERIÓDICAS  
AUTORIZADA A CIRCULAR EM INVÓLUCRO FECHADO DE PLÁSTICO OU PAPEL, PODENDO ABRIR-SE PARA VERIFICAÇÃO POSTAL



Director: ANTÓNIO LOPES MACHADO

# Imprensa da floresta

# FLORESTA

**CENTRO SOCIAL ROCHA BARROS**

ROCHA BARROS

Assimilada (Orgão) (Associação)

Nos termos do nº 2 e 3 do Artigo 27º dos estatutos, convoco a Assembleia Geral Ordinária do Centro Social Rocha Barros de Góis, a realizar na sua Sede Social no dia 26 de Março de 2018, pelas 17 horas com a seguinte ordem de trabalhos:

1. Apresentação do Relatório de Atividades e Contas de 2017;
2. Apresentação e Parecer do Conselho Fiscal sobre o Relatório e Contas do ano 2017;
3. Outros assuntos de interesse para a Instituição.

No caso de não comparecer o número de associados à hora marcada a Assembleia Geral reunirá meia hora mais tarde, conforme preceitua o nº 1 do artigo 28º.

Centro Social Rocha Barros, 12 de Março de 2018

O Presidente da Assembleia Geral

*António Lopes Machado*

(A Comarca de Arganil, n.º 12.251 - II Série - 15-03-2018)

(Pedro Jorge Pereira Soares Barros, Cx)

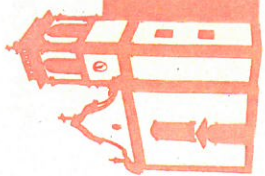

Quinzenário Católico e Regionalista de Vila Nova do Ceira

# NOVARZENSE

Ano LV - N.º 715 - 15 de março de 2018 | Director : P.e António J. Calixto de Almeida | Preço: assinatura 12€ - n.º avulso 0,70

PUBLICAÇÕES PERIÓDICAS  
AUTORIZADO A CIRCULAR EM INVÓLUCRO FECHADO DE PLÁSTICO OU PAPEL. PODE AVISAR PARA VERIFICAÇÃO POSTAL.



*[Handwritten signatures]*



## Convívio Aniversário

O jornal Ceira fundado há 55 anos completa 55 anos com a presença de 15 de março tão importante para este jornal regionalista. Os assinantes, colaboradores e amigos num ato a realizar no Pavilhão dos S. em Chão dos S. do Ceira.

## Anos ao Serviço do Concelho



**CENTRO SOCIAL ROCHA BARROS**  
Assembleia Geral Ordinária Convocatória

Nos termos do nº 2 e 3 do Artigo 27º dos estatutos, convoco à Assembleia Geral Ordinária do Centro Social Rocha Barros de Góis, a realizar na sua Sede Social no dia 26 de Março de 2018, pelas 17 horas com a seguinte ordem de trabalhos:

1. Apresentação do Relatório de Actividades e Contas de 2017.
2. Apresentação e Paraceir do Conselho Fiscal sobre o Relatório e Contas do ano 2017
3. Outros assuntos de interesse para a Instituição.

No caso de não comparecer o número de associados à hora marcada a Assembleia Geral reunirá meia hora mais tarde, conforme preceitua o nº 1 do artigo 26º.

Centro Social Rocha Barros, 12 de Março de 2018  
O Presidente da Assembleia Geral

*[Handwritten signature]*  
(Heider Jorge Pereira Antunes Barata, Dr.)

Com a finalidade de informar a comunidade e também com o propósito de compor o nosso/vosso jornal e também com o propósito

581) ou Jorge Martins (96) 871 524).  
EMENTA: Entradas Va-

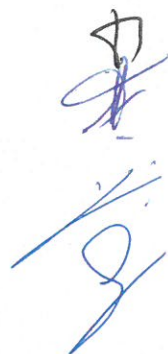

## *Órgãos Sociais* 2015 /2018

### *Instituição CENTRO SOCIAL ROCHA BARROS*

	<i>NISS</i>	<i>Nome Completo</i>	<i>Cargo</i>
<i>Assembleia Geral</i>	186 229 437	Hélder Jorge Pereira Antunes Barata	Presidente
	130 506 613	Manuel Enêscio de Almeida Gama	1º Secretário
	115 947 167	João Manuel Rosa Simões	2º Secretário
<i>Direção</i>	124 750 672	Fernando José da Silva Santos Barata	Presidente
	142 632 082	João Fernandes Simões	Vice-Presidente
	142 631 124	António Rui de Sousa Godinho Sampaio	Secretário
	172 181 046	Maria Helena de Almeida Fernandes Câmara Sanches	Tesoureira
	149 117 256	Maria Teresa Garcia Rodrigues	Vogal
<i>Conselho Fiscal</i>	115 474 803	Francisco das Neves Gomes	Presidente
	117 656 607	António Henriques Barata	Vogal
	163 886 245	Ana Cristina Alves Barata	Vogal



CENTRO SOCIAL  
**ROCHA  
BARROS**

Instituição Particular de Solidariedade Social

Encosta da Seara, N°4

3330 - 240 Góis

Tel.: 235778032 / Fax.: 235778033

Email: centro.rochabarros@hotmail.com

## Introdução

---

O presente relatório tem por objetivo avaliar as atividades realizadas durante o ano de 2017 pelo Centro Social Rocha Barros – IPSS, tendo em conta as respostas sociais que promoveu: Creche, Pré-Escolar, Centro de Atividades de Tempos Livres, Centro de Dia, Serviço de Apoio Domiciliário e Estrutura Residencial para Idosos, a ligação à comunidade em que se insere.

Num ano particularmente difícil, com a transição de utentes: crianças e seniores, para outros espaços pelo motivo de Ampliação e Remodelação do Centro Social Rocha Barros, conseguiu com uma gestão de rigor, trabalho árduo e dedicado da Direção e de todos os seus colaboradores, finalizar o ano de 2017 com um resultado positivo.

Há ainda a salientar que, com esta ampliação se criaram mais sete camas extra acordo para utentes que solicitem os nossos serviços





CENTRO SOCIAL  
**ROCHA  
BARROS**

Instituição Particular de Solidariedade Social

Encosta da Seara, N°4

3330 - 240 Góis

Tel.: 235778032 / Fax.: 235778033

Email: centro.rochabarros@hotmail.com

## Apresentação da Instituição

O CENTRO SOCIAL ROCHA BARROS, Instituição Particular de Solidariedade Social, declara-se em conformidade com o disposto no Estatuto das Instituições Particulares de Solidariedade Social aprovado pelo Decreto-Lei nº 172-A/2014, de 14 de Novembro e pela Lei nº 76/2015, de 28 de Julho que alteram o Decreto-Lei nº 119/2007, de 29 de Janeiro, que se procedeu ao registo definitivo da alteração dos estatutos da instituição particular de solidariedade Social abaixo identificada, reconhecida como pessoa coletiva de utilidade pública. O registo foi lavrado pelo averbamento nº 1 à inscrição nº 23/86, a fls. 41 e 41 verso do Livro 3 das Associações de Solidariedade Social e considera-se efetuado em 18/01/2017 nos termos do nº 4 do artigo 9º do regulamento acima citado, com o nº contribuinte 501 182 560, com sede no Bairro Verde, nº 4, 3330 – 240 Góis.

### Objetivos

Os objetivos do Centro Social Rocha Barros são:

1. Desenvolver a nossa atividade de forma responsável, leal, cooperante, com práticas equitativas e assegurando a confidencialidade dos dados e dos processos, gerando a confiança dos nossos Colaboradores, Clientes, Famílias e da Comunidade.
2. Reconhecer e valorizar os direitos e deveres dos Clientes, Famílias e Colaboradores, agindo em conformidade.
3. Analisar e implementar as soluções mais adequadas a cada um dos nossos clientes com total respeito pela sua individualidade.
4. A responsabilidade diz respeito a todos, sendo inerente às funções de cada um, num contexto de trabalho em Equipa.



5. Atender às necessidades de proteção dos Clientes, Famílias e da Comunidade, auxiliando nos momentos difíceis, imbuídos de um espírito de partilha e disponibilidade.
6. Administrar com rigor e honestidade as nossas atividades de modo a que as práticas, decisões e funcionamento sejam comunicadas de forma clara e precisa.

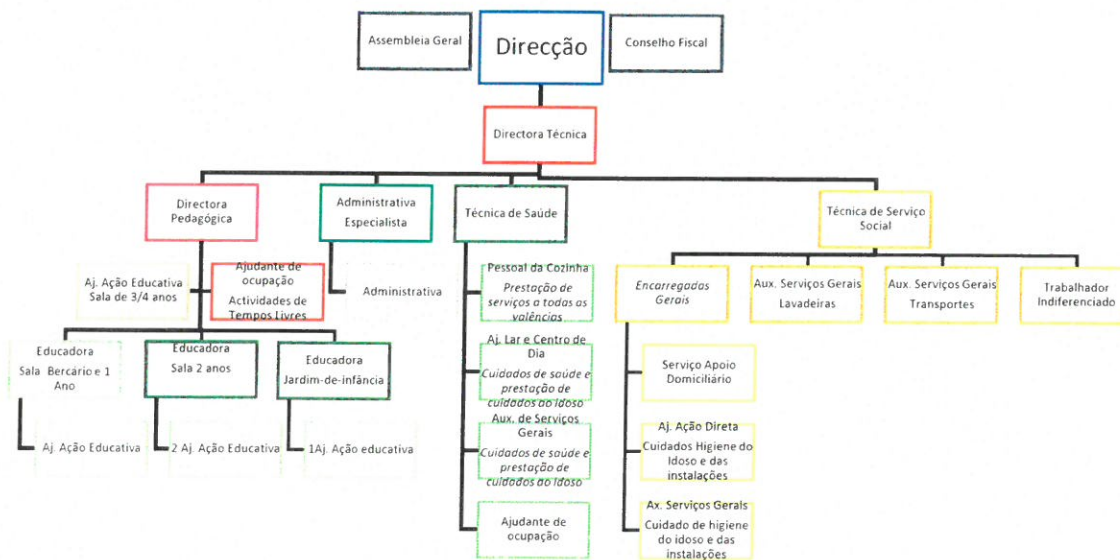

## Respostas Sociais

<b>Centro de Dia</b>	<b>Atividades Centro de Dia</b>	
Desenvolver os serviços prestados pelo Centro de Dia	Promoção e organização das atividades de Ginástica Geriátrica uma vez por semana.	Foram assegurados os serviços inerentes a Centro de Dia, que teve uma média de ocupação de 9 utentes.
<b>Serviço de Apoio Domiciliário - SAD</b>	<b>Serviços Prestados pelo SAD</b>	
Desenvolver os serviços prestados pelo SAD.	Serviço – Refeições	A todos os utentes do SAD é assegurado o serviço de refeições. Serviço assegurado a 26 utentes.
	Serviço - Higiene Pessoal	Serviço assegurado a 19 utentes.
	Serviço - Higiene Habitacional	Serviço assegurado a 26 utentes.
	Serviço – Tratamento de Roupas	Serviço assegurado a 26 utentes.
	Serviço – gestão de medicação	Serviço assegurado a 6 utentes.
<b>ESTRUTURA RESIDENCIAL PARA IDOSOS - (ERPI)</b>	<b>Serviços Prestados pela Estrutura Residencial para Pessoas Idosas</b>	
Desenvolver os serviços prestados pela valência de ERPI.		A todos os utentes do ERPI é assegurado todo e qualquer serviço 24 horas por dia. Serviço prestado a 40 utentes
<b>CRECHE</b>	<b>Serviços Prestados à Creche</b>	
Desenvolver os serviços prestados pelo Creche	. Atividades / Serviços prestados	Frequência 33 crianças
<b>JARDIM DE INFÂNCIA</b>	<b>Serviços Prestados ao Jardim de Infância</b>	
	. Atividades / Serviços prestados	Frequência 26 crianças
<b>ATIVIDADES DE TEMPOS LIVRES</b>	<b>Serviços Prestados a (ATL)</b>	
Desenvolver as atividades e serviços de apoio à família	Foram asseguradas atividades lúdicas, recreativas e outros serviços de apoio à família no período de interrupções letivas e prolongamento de horário	Serviço assegurado a 8 utentes.

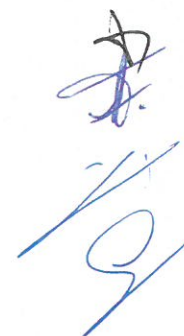

## Respostas Sociais

<b>Acordo e Frequência dos Utentes Por Respostas Sociais</b>		
<b>Valências</b>	<b>Acordo</b>	<b>Frequência 2017</b>
Creche	22	33
Jardim de Infância	24	26
Atividades T. Livres	15	8
Centro de Dia	9	9
Apoio Domiciliário	32	26
Estrutura Residencial P/ Pessoas Idosas	40	40

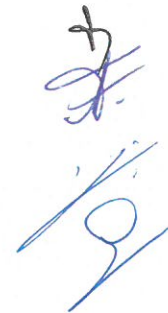

## Parcerias

---

Parcerias	Objectivos	Observações
<b>Instituto de Segurança Social (ISS)</b>	Acordos de Cooperação:	Desde 1982 – Jardim de Infância e Creche  Desde 1988 - CATL  Desde 1982 – CD  Desde 1989 – SAD  Desde 1989 – ERPI
<b>Instituto de Emprego e Formação Profissional (IEFP)</b>	Contratos Emprego Inserção  Contratos Emprego Inserção +  Estágio Emprego	2017 – dois CEI  2017 – quatro CEI +  2017 – um EE
<b>Comissão de Protecção de Crianças e Jovens (CPCJ)</b>	Sinalização de casos sociais relativos a menores em risco	Visa promover os direitos das crianças e do jovem e prevenir ou pôr termo a situações suscetíveis de afetar a sua segurança, saúde, formação, educação ou desenvolvimento integral.
<b>Fundo de Emergência Alimentar a Carenciadas (FEAC)</b>	Sinalização de casos sociais relativos a famílias carenciadas	Combater a pobreza e a exclusão social na ajuda a famílias mais carenciadas e beneficiárias do RSI.



CENTRO SOCIAL  
**ROCHA  
BARROS**

Instituição Particular de Solidariedade Social  
Encosta da Seara, N°4  
3330 - 240 Góis  
Tel.: 235778032 / Fax.: 235778033  
Email: centro.rochabarros@hotmail.com

<b>Parcerias</b>	<b>Objetivos</b>	<b>Observações</b>
<b>Câmara Municipal de Góis</b>	Parcerias entre a Câmara Municipal e o Centro Social Rocha Barros	Cedência de Transportes para atividades fora da Instituição.  Cedência de Um Técnico para realização de atividades na Instituição (educação física)
<b>Programa Municipal para Inclusão Desenvolvimento (PMID)</b>	Apoio a famílias carenciadas Acompanhamento	Promover o desenvolvimento local através da implementação do planeamento integrado e sistemático que potencie sinergias, competências e recursos
<b>Núcleo Local de Inserção (NLI)</b>	Apoio a Beneficiários do Rendimento Social de Inserção	É um órgão a quem compete a gestão processual da Inserção dos beneficiários do Rendimento Social de Inserção (RSI)
<b>Conselho Local de Ação Social (CLAS)</b>	É um órgão local de concertação e congregação de esforços.	Combater a pobreza e a exclusão social promovendo a inclusão e a coesão sociais
<b>Conselho Municipal de Educação (CME)</b>	Atuação integrada dos vários agentes de educação do Concelho.	Valorização de Educação como fator de desenvolvimento do concelho e de melhorias de qualidade de vida da sua população

**BALANÇO**

Entidade : CENTRO SOCIAL ROCHA BARROS

BALANÇO (INDIVIDUAL OU CONSOLIDADO) EM : 31 de Dezembro de 2017

RUBRICAS	NOTAS	DATAS	
		2017	2016
<b>ACTIVO</b>			
<b>Activo não corrente</b>			
Activos fixos tangíveis		1,632,524.71	1,185,348.42
Propriedades de investimento		0.00	0.00
Trespasse (goodwill)		0.00	0.00
Activos intangíveis		11,520.00	11,520.00
Activos biológicos		0.00	0.00
Participações financeiras - Método equiv. Patrimonial		0.00	0.00
Participações financeiras - Outros métodos		0.00	0.00
Accionistas / Sócios		0.00	0.00
Outros activos financeiros		841.87	309.93
Activos por impostos diferidos		0.00	0.00
Activos não correntes detidos para venda		0.00	0.00
		<b>1,644,886.58</b>	<b>1,197,178.35</b>
<b>Activo corrente</b>			
Inventários		1,560.45	669.54
Activos biológicos		0.00	0.00
Clientes		21,531.56	19,353.04
Adiantamentos a fornecedores		0.00	0.00
Estado e outros entes públicos		8,682.56	8,710.07
Capital subscrito e não realizado		0.00	0.00
Outras créditos a receber		2,958.67	16,202.10
Diferimentos		0.00	0.00
Activos financeiros detidos para negociação		1,200.00	0.00
Outros activos financeiros		0.00	0.00
Caixa e Depósitos bancários		458,660.01	745,929.95
		<b>494,593.25</b>	<b>790,864.70</b>
<b>Total do Activo</b>		<b>2,139,479.83</b>	<b>1,988,043.05</b>
<b>CAPITAL PRÓPRIO E PASSIVO</b>			
<b>Capital próprio</b>			
Capital realizado		0.00	0.00
Acções (quotas) próprias		0.00	0.00
Outros instrumentos de Capital Próprio		0.00	0.00
Prémios de emissão		0.00	0.00
Reservas Legais		0.00	0.00
Outras reservas		0.00	0.00
Excedentes de revalorização		0.00	0.00
Ajustamentos em activos financeiros		0.00	0.00
Outras variações no capital próprio		0.00	0.00
Resultados transitados		1,228,897.80	1,220,489.60
Resultado líquido do período		-25,666.99	8,408.20
Interesses que não controlam		0.00	0.00
<b>Total do Capital próprio</b>		<b>1,203,230.81</b>	<b>1,228,897.80</b>
<b>Passivo</b>			
<b>Passivo não corrente</b>			
Provisões		0.00	0.00
Financiamentos obtidos		0.00	0.00
Responsabilidades por benefícios pós-emprego		0.00	0.00
Passivos por impostos diferidos		0.00	0.00
Outras dívidas a pagar		0.00	0.00
<b>Passivo corrente</b>			
Fornecedores		22,406.99	48,350.76
Adiantamentos de clientes		0.00	0.00
Estado e outros entes públicos		16,058.44	15,030.57
Accionistas / Sócios		0.00	0.00
Financiamentos obtidos		191,247.96	0.00
Outras contas a pagar		706,535.63	695,763.92
Passivos financeiros detidos para negociação		0.00	0.00
Outros passivos financeiros		0.00	0.00
Diferimentos		0.00	0.00
		<b>936,249.02</b>	<b>759,145.25</b>
<b>Total do Passivo</b>		<b>936,249.02</b>	<b>759,145.25</b>
<b>Total do Capital próprio e do Passivo</b>		<b>2,139,479.83</b>	<b>1,988,043.05</b>

A Gerência: O CC: 

208065075

75781

## BALANÇO

Entidade : CENTRO SOCIAL ROCHA BARROS

BALANÇO (INDIVIDUAL OU CONSOLIDADO) EM : 31 de Dezembro de 2017

RUBRICAS ACTIVO	NOTAS	DATAS	
		2017	2016
<b>Activo não corrente</b>			
Activos fixos tangíveis		1,632,524.71	1,185,348.42
Propriedades de investimento		0.00	0.00
Trespasse (goodwill)		0.00	0.00
Activos intangíveis		11,520.00	11,520.00
Activos biológicos		0.00	0.00
Participações financeiras - Método equiv. Patrimonial		0.00	0.00
Participações financeiras - Outros métodos		0.00	0.00
Accionistas / Sócios		0.00	0.00
Outros activos financeiros		841.87	309.93
Activos por impostos diferidos		0.00	0.00
Activos não correntes detidos para venda		0.00	0.00
		<b>1,644,886.58</b>	<b>1,197,178.35</b>
<b>Activo corrente</b>			
Inventários		1,560.45	669.54
Activos biológicos		0.00	0.00
Clientes		21,531.56	19,353.04
Adiantamentos a fornecedores		0.00	0.00
Estado e outros entes públicos		8,682.56	8,710.07
Capital subscrito e não realizado		0.00	0.00
Outras créditos a receber		2,958.67	16,202.10
Diferimentos		0.00	0.00
Activos financeiros detidos para negociação		1,200.00	0.00
Outros activos financeiros		0.00	0.00
Caixa e Depósitos bancários		458,660.01	745,929.95
		<b>494,593.25</b>	<b>790,864.70</b>
		<b>2,139,479.83</b>	<b>1,988,043.05</b>
<b>Total do Activo</b>			
<b>CAPITAL PRÓPRIO E PASSIVO</b>			
<b>Capital próprio</b>			
Capital realizado		0.00	0.00
Acções (quotas) próprias		0.00	0.00
Outros instrumentos de Capital Próprio		0.00	0.00
Prémios de emissão		0.00	0.00
Reservas Legais		0.00	0.00
Outras reservas		0.00	0.00
Excedentes de revalorização		0.00	0.00
Ajustamentos em activos financeiros		0.00	0.00
Outras variações no capital próprio		0.00	0.00
Resultados transitados		1,228,897.80	1,220,489.60
Resultado líquido do período		-25,666.99	8,408.20
Interesses que não controlam		0.00	0.00
<b>Total do Capital próprio</b>		<b>1,203,230.81</b>	<b>1,228,897.80</b>
<b>Passivo</b>			
<b>Passivo não corrente</b>			
Provisões		0.00	0.00
Financiamentos obtidos		0.00	0.00
Responsabilidades por benefícios pós-emprego		0.00	0.00
Passivos por impostos diferidos		0.00	0.00
Outras dívidas a pagar		0.00	0.00
<b>Passivo corrente</b>			
Fornecedores		22,406.99	48,350.76
Adiantamentos de clientes		0.00	0.00
Estado e outros entes públicos		16,058.44	15,030.57
Accionistas / Sócios		0.00	0.00
Financiamentos obtidos		191,247.96	0.00
Outras contas a pagar		706,535.63	695,763.92
Passivos financeiros detidos para negociação		0.00	0.00
Outros passivos financeiros		0.00	0.00
Diferimentos		0.00	0.00
		<b>936,249.02</b>	<b>759,145.25</b>
<b>Total do Passivo</b>		<b>936,249.02</b>	<b>759,145.25</b>
<b>Total do Capital próprio e do Passivo</b>		<b>2,139,479.83</b>	<b>1,988,043.05</b>

A Gerência:

*[Handwritten signature]*

O CC:

*[Handwritten signature]*

208065075

75781



## Demonstração do custo das mercadorias vendidas e das matérias consumidas

	2017	2016
Custo das mercadorias	0	0
Custo das matérias	78145.89	86057.56
Custo dos activos biológicos	0	0
Custo merc. Vendidas e mat. Consum.	78145.89	86057.56

Tipo de Inventário	
1	Permanente=0 Intermitente=1

Inventário Intermitente	Iniciais	Finais	Saldo	2016
<b>Custo das Mercadorias :</b>				
Existencias	0	0	0.00	0.00
Compras			0.00	0.00
Devoluções			0.00	0.00
Descontos			0.00	0.00
Regularização			0.00	0.00
<b>Total</b>			0.00	0.00
<b>Custo das Materias</b>				
Existencias	669.54	1560.45	-890.91	380.88
Compras			79085.56	85676.68
Devoluções			48.76	0
Descontos			0	0
Regularização			0	0
<b>Total</b>			78145.89	86057.56
<b>Custo dos Activos Biológicos</b>				
Existencias	0	0	0	0
Compras			0	0
Devoluções			0	0
Descontos			0	0
Regularização			0	0
<b>Total</b>			0	0

Inventário Permanente	Iniciais	Finais	Saldo	2016
Custo das Mercadorias	0	0	0	0
Custo das Matérias	0	0	0	0
Custo dos Activos Biológicos	0	0	0	0

## Demonstração da variação da produção

Variação da Produção	Iniciais	Reg. Exist.	Finais	Saldo	2016
Produtos acabados	0	0	0	0	0
Subprodutos, desp. Restos e refugos	0	0	0	0	0
Produtos e trabalhos em curso	0	0	0	0	0
<b>Total</b>	0		0	0	0

# DEMONSTRAÇÃO DOS RESULTADOS POR NATUREZAS

Entidade : CENTRO SOCIAL ROCHA BARROS

DEMONSTRAÇÃO (INDIVIDUAL/CONSOLIDADA) DOS RESULTADOS POR NATUREZAS

PERÍODO FINDO EM : 31 de Dezembro de 2017

EURO

RENDIMENTOS E GASTOS	NOTAS	PERÍODO	
		2017	2016
Vendas e serviços prestados		378,893.42	378,163.21
Subsídios à exploração		467,512.48	445,736.49
Ganhos/perdas imputados de subsidiárias, associadas..		0.00	0.00
Variação nos inventários da produção		0.00	0.00
Trabalhos para a própria entidade		0.00	0.00
Custo das mercadorias vendidas e das matérias consumidas		-78,145.89	-86,057.56
Fornecimentos e serviços externos		-150,740.61	-143,023.24
Gastos com o Pessoal		-630,098.91	-578,346.03
Ajustamentos de inventários (perdas/reversões)		0.00	0.00
Imparidade de dívidas a receber (perdas/reversões)		0.00	0.00
Provisões (aumentos/reduções)		0.00	0.00
Imparidade de activos não depreciáveis/amortizáveis		0.00	0.00
Aumentos/reduções de justo valor		0.00	0.00
Outros rendimentos e ganhos		50,801.51	33,933.60
Outros gastos e perdas		-14,311.05	-4,316.84
<b>Result. antes depreciações, gastos de financiamento e impostos</b>		<b>23,910.95</b>	<b>46,089.63</b>
Gastos/reversões de depreciação e de amortização		-47,246.46	-40,739.74
Imparidade de activos depreciáveis / amortizáveis (perdas/reversões)		0.00	0.00
<b>Result. Operacional (antes gastos financiamento e impostos)</b>		<b>-23,335.51</b>	<b>5,349.89</b>
Juros e rendimentos similares obtidos		1,891.21	3,783.11
Juros e gastos similares suportados		-4,222.69	-724.80
<b>Resultado antes dos impostos</b>		<b>-25,666.99</b>	<b>8,408.20</b>
Imposto sobre o rendimento do período		0.00	0.00
<b>Resultado líquido do período</b>		<b>-25,666.99</b>	<b>8,408.20</b>

Resultado das actividades descontinuadas (líquido de impostos) incluído no Resultado líquido do período		0.00	0.00
---	--	------	------

<b>Resultado líquido do período atribuível a : (2)</b>			
Detentores do capital da empresa-mãe		0.00	0.00
Interesses minoritários		0.00	0.00
Resultado por acção básico		0.00	0.00

(1) - O euro, admitindo-se, em função da dimensão e exigências de relato, a possibilidade de expressão das quantias em milhares de euros

(2) - Esta informação apenas será fornecida no caso de contas consolidadas

A Gerência:

\_\_\_\_\_  
 \_\_\_\_\_  
 \_\_\_\_\_

OCC

*Jorge Manuel Antunes*